أنتِ لست وَحيدة

دليل خدمات التكفل بالنساء ضحايا العنف بإقليم شفشاون

أنت
لستِ وحيدة

دليل خدمات التكفل بالنساء ضحايا العنف
بإقليم شفشاون

حسب البحث الوطني الأخير حول انتشار العنف ضد النساء المنجز من طرف المندوبية السامية للتخطيط سنة 2019. تتعرض كل امرأة من أصل اثنتين لسوء المعاملة الجسدية والنفسية من طرف أزواجهن وخطيبهن وتشمل كل النساء من كل الأوساط, الميسورة والمعوزة ومن كل الفئات العمرية, الشابات والمسنات, مغربيات وأجنبيات فالأمر سيان.

إذا كنت تعتقدين أن العنف بين الأزواج شأن خاص يجب عدم البوح به فأنت مخطئة, إنه فعل مجرم يعاقب عليه القانون 103-13 لمحاربة العنف ضد النساء ويوفر الحماية لك.

إذا لم تتفاعلي مع الموضوع .....فإن العنف سيستمر

يمكنك الحصول على المساعدة, فهناك مصالح سوف تستقبلك وتستمع إليك وتوجهك وتأخذ بيدك وسيبقى الأمر سرا بينك وبينها.

أشكال العنف ضد النساء

أعمال العنف تظل معزولة أو متكررة بشكل متفاوت الخطورة.
القانون 103-13 يعاقب مختلف أشكال العنف:

العنف الجنسي

كل قول أو فعل أو استغلال من شأنه المساس بحرمة جسد المرأة لأغراض جنسية أو تجارية، أيا كانت الوسيلة المستعملة في ذلك.

العنف الاقتصادي

كل فعل أو امتناع عن فعل ذي طبيعة اقتصادية أو مالية يضر، أو من شأنه أن يضر، بالحقوق الاجتماعية أو الاقتصادية للمرأة.

العنف الجسدي

كل فعل أو امتناع يمس، أو من شأنه المساس، بالسلامة الجسدية للمرأة، أيا كان مرتكبه أو وسيلته أو مكان ارتكابه.

العنف النفسي

كل اعتداء لفظي أو إكراه أو تهديد أو إهمال أو حرمان، سواء كان بغض المس بكرامة المرأة وحريتها وطمأنينتها، أو بغرض تخويفها أو ترهيبها.

إذا تعرضت للعنف لديك الحق في مغادرة بيت الزوجية، وإشعار السلطات أو إحدى الجمعيات المختصة.
القانون 103-13 يجرم جميع أنواع العنف ووضع الشكاية من قبل المرأة الضحية سيمكنها من العديد من الخدمات والتدابير الحمائية كما يدفع المخالف للكف عن العنف على اعتبار أنه بمجرد تكراره ستشدد العقوبة في حقه لأنه سيكون في حالة عود.
الطرد من بيت الزوجية معاقب عليه لذا بلغي عنه بمجرد وقوعه.

في حالة العنف ما العمل

- ابقي على اتصال بالعائلة، الأصدقاء، الجيران.... الخروج من العزلة

- إذا كان أطفالك فوق سن 12 سنة يمكنك شرح الوضعية لهم وإخبارهم بالخطوات التي ستتخذينها
- لا ترددي في طلب المساعدة (أشخاص تثقين بهم)

- في حالة العنف الخطير: يمكنك مغادرة بيت الزوجية فورا برفقة الأطفال أو بدونهم والتوجه مباشرة إلى أقرب مفوضية شرطة أو سرية للدرك الملكي.

إذا سبب الاعتداء تورما أو آثارا جسدية ينصح بأخذ الصور لأماكن الاعتداء أو طلب إجراء معاينة من ضابطة شرطة قضائية بالأمن الوطني أو الدرك الملكي أو التنقل إلى المستشفى الأقرب لأخذ شهادة طبية تثبت العنف الممارس.

- إخبار المساعد(ة) الاجتماعي(ة) بالمحكمة بالوضعية التي تتواجدي عليها للتمكن من القيام بمساعدتك قانونيا وأيضا توجيهك إلى المصالح المختصة عند الحاجة
- التوجه لإحدى الجمعيات المتخصصة التي توفر المعلومات و الدعم النفسي والمرافقة فيما يخص الإجراءات القانونية.

العنف جريمة ويمكنك الاستفادة من إيواء بإحدى مؤسسات الرعاية الاجتماعية بناء على طلبك فلا تترددي في طلب الإيواء.

طرق وأشكال الطعن المتوفرة في إقليم شفشاون

المحكمة الابتدائية بشفشاون
خلية التكفل بالنساء ضحايا العنف
الاتصال ب: المساعدين/ات الاجتماعيين/ات
الهاتف: 06-52-37-38-07

مديرية الأمن الوطني (الشرطة)
خلية التكفل بالنساء ضحايا العنف
العنوان: شارع علال الفاسي – شفشاون –
الاتصال بمصلحة الشرطة : 0539.98.74.07
0539.98.62.61

جمعية تلاسمطان للبيئة والتنمية
- شفشاون -
مركز الاستماع ومساندة الأسرة
العنوان: قرب المقاطعة الثالثة عين حوزي
الاتصال : 0539-98-67-76

المستشفى الإقليمي بشفشاون
وحدة المساعدة الاجتماعية
العنوان: شارع جمال الدين الأفغاني- شفشاون
الاتصال ب: المساعد أو المساعدة الاجتماعية
الهاتف: 0539-98-67-91 / 0539-98-62-28

الدرك الملكي
العنوان: شارع محمد الخامس -الحافة
- شفشاون.
الاتصال : 0539-98-63-89

جمعية زينب للتنمية والتكافل الاجتماعي
- شفشاون -
مركز الاستماع ودعم النساء
العنوان : درب الفقيه الوكيلي رقم 33 شفشاون
الهاتف: 0539-98-76-42 / 06-67-06-54-30

جمعية حماية الأسرة المغربية
مركز الاستماع ومساندة الأسرة
العنوان: شارع المغرب العربي إقامة السنة
رقم : 3 شفشاون ص.ب: 152
الاتصال ب: 05-62-03-65-90
05-39-88-34-20

مسارات التكفل بالنساء ضحايا العنف

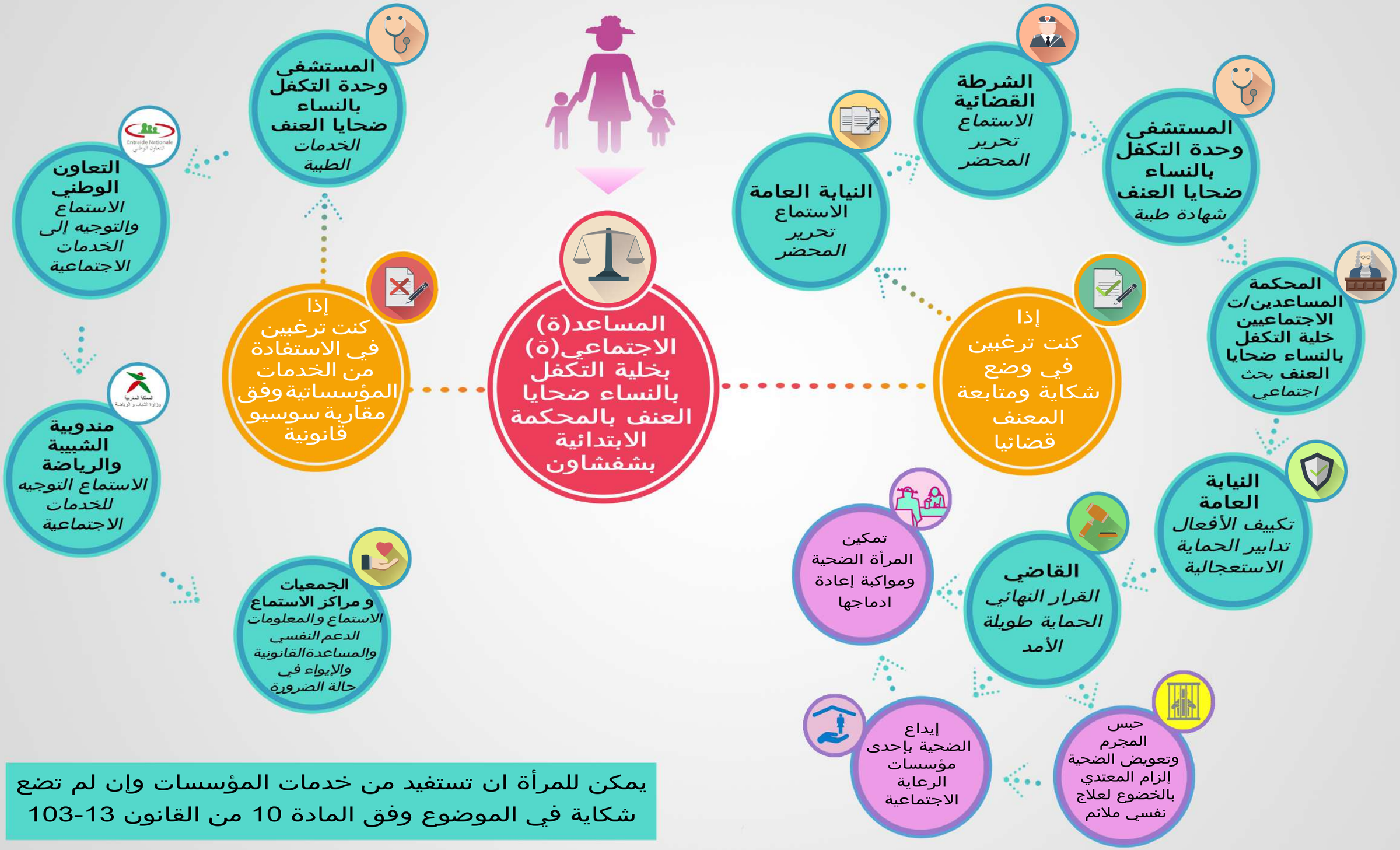

يمكن للمرأة ان تستفيد من خدمات المؤسسات وإن لم تضع شكاية في الموضوع وفق المادة 10 من القانون 13-103

تم إعداد هذا الدليل من طرف فريق عمل المشروع و بالتعاون مع الأستاذ رشيد مزيان
رئيس مصلحة قضايا المرأة والطفل بوزارة العدل.

وتم إعداد رسوماته التوضيحية و تصميمه بتعاون مع المعهد الوطني للفنون الجميلة بتطوان.
الطلبة المشاركون في الرسومات التوضيحية و التصميم :
إلياس كندي - بلال مشمور- أسماء حمان - يوسف الرحالي - إيمان السالمي - صفاء بن جلال- يوسف الوكيلي - بدر الدين مغوز .

تم إنجازه في إطار مشروع : نسج حياة جديدة،خلق فرص الشغل و تقديم خدمات الحماية للنساء ضحايا العنف بإقليم شفشاون المنجز من طرف جمعية تلاسمطان للبيئة والتنمية بشراكة مع المنظمة الإسبانية AIDA والممول من طرف حكومة فالينسيا.

تم إنجاز هذا الدليل بدعم مالي من حكومة فالنسيا الإسبانية، مضمونه ومحتواه مسؤولية جمعية تلاسمطان للبيئة والتنمية ATED و المنظمة الاسبانية AIDA, ولا يعكس بالضرورة رأي حكومة فالنسيا.

المعهد الوطني للفنون الجميلة
Institut national des beaux - arts
ⴰⵙⵉⵏⴰⴳ ⴰⵏⴰⵎⵓⵔ ⵏ ⵜⴰⵣⵓⵕⵉ ⴼⴰⵍⴽⵉ

GENERALITAT VALENCIANA
Conselleria de Participación, Transparencia, Cooperación y Calidad Democrática

AIDA
AYUDA, INTERCAMBIO Y DESARROLLO

ATED
جمعية تلاسمطان للبيئة والتنمية
Association Talassemtane Pour l'Environnement et le Développement